

FAÇA ON/OFF

no seu
Cartão de Crédito

TAEG de 15,3%

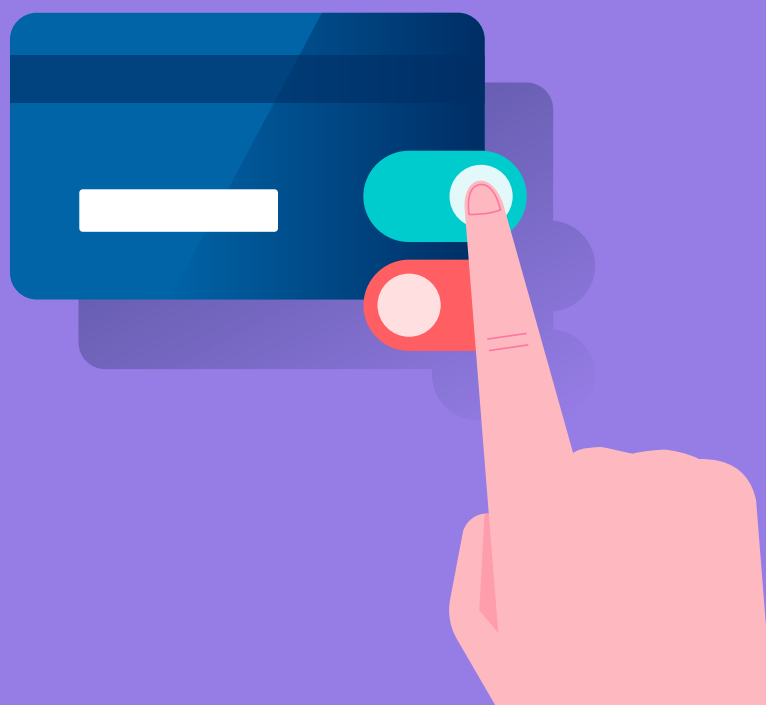

BBVA.pt

Agora, com as novas funcionalidades já
pode escolher onde e como utiliza o seu
Cartão de Crédito e bloquear
temporariamente:



Os pagamentos na internet ou não presenciais,
e ativá-los apenas por uma hora ou por um dia.



Os pagamentos presenciais na sua totalidade ou no
estrangeiro.



Os adiantamentos de numérário a crédito (cash
advance) na sua totalidade ou no estrangeiro.



Os pagamentos com Contactless.



E ainda inativar temporariamente o Cartão de
Crédito, bloqueando assim todas as funcionalidades.

Saiba mais sobre os Canais Digitais BBVA >



Se ainda não tem os seus Códigos de Acesso aos
nossos Canais Digitais ou não se recorda do seu
PIN de acesso, fale com o seu Gestor ou ligue para a
Linha BBVA Net e Cartões 800 208 208 (chamada gratuita).



BBVA Consigo



BBVA.pt



apoio.clientes
@bbva.com



+351 21 391 14 16
(Chamada para rede
fixa nacional)



BBVA

Criando Oportunidades

AVISO LEGAL

Utilize o crédito de forma responsável e não consuma acima da sua capacidade financeira.

Cartão de Crédito Depois Classic BBVA – TAEG de 15,3% e TAN de 12,50% para um crédito de 3.000 euros pago em 12 meses, incluindo comissão de disponibilização de cartão de crédito de 20 euros/ano (imposto de selo incluído) e demais impostos legais em vigor.

Cartão de Crédito Depois Gold BBVA - TAEG de 15,3% e TAN de 11,70% para um crédito de 7.000 euros pago em 12 meses, incluindo comissão de disponibilização de cartão de crédito de 72,50 euros/ano (imposto de selo incluído) e demais impostos legais em vigor.

Cartão de Crédito Private BBVA - TAEG de 15,3% e TAN de 12,68% para um crédito de 15.000 euros pago em 12 meses, incluindo comissão de disponibilização de cartão de crédito de 90 euros/ano (imposto de selo incluído) e demais impostos legais em vigor.

TAEG – Taxa anual de encargos efetiva global | TAN – Taxa de juro anual nominal

Esta divulgação tem natureza publicitária e é efetuada pelo Banco Bilbao Vizcaya Argentaria S.A., Sucursal em Portugal, registado junto do Banco de Portugal com o código IF 19 e da CMVM com nº 383.